

## Provincia di MILANO

Oggetto: **PROGETTO ESECUTIVO**

## Ridistribuzione degli spazi interni per scuola Media e scuola Elementare

<b>Progettista:</b> Ing. Benedetto Giovanni/ Via Madonna del Rosario, 5 10019 - STRAMBINO - (TO) Tel.: 0125 - 713387 E-MAIL: giovannibenedetto@gmail.com	<b>Progettista:</b> Arch. Benedetto Laura Via Madonna del Rosario, 5 10019 - STRAMBINO - (TO) Tel.: 0125 - 713387 E-MAIL: arch.benedetto@libero.it
---	---

**Situazione in progetto:  
Impianto elettrico ampliamento piano**

















TAVOLA

data: 07/04/2015

**protocollo:**

**Comittente:**  
**Comune di Tribiano**

## LEGENDA

Simbolo	Descrizione
	Quadro elettrico generale
	Presse di servizio 1/0/16A
	Punto di alimentazione apparecchiature di riscaldamento
	Punto di alimentazione terminali omnibuse
	Punto di alimentazione sistemi di apertura valvola
	Punto di alimentazione gruppi di ventilazione
	Contatto di azionamento per le porte coperte e attive
	Contatto periferico in P.e. con capacità e attivo
	Esposizione 100x80 mm
	Pannello ILLUMI Mod. STINE 24Vx 24x5 watt IP20
	Interruttore unipolo
	Pannello BERTHOLD di emergenza 1x18 watt IP40
	Mod. PLONICA ILLUMI Mod. BROSSE2
	Posizione colorata interno
	Posizione colorata esterno
	Predisposizione impianto rete WIFI
	Predisposizione presa telefono telefonico

ATTENZIONE

NELLA POSA DELLE TUBAZIONI DEI CIRCUITI  
DELL'IMPIANTO DI RISCALDAMENTO  
RISPETTARE SCRUPOLOSAMENTE I  
PERCORSI, I DIAMETRI E LE LUNGHEZZE  
DEI VARI TRONCHI. OGNI MODIFICA DOVRÀ  
ESSERE RICALCOLATA DAL PROGETTISTA.

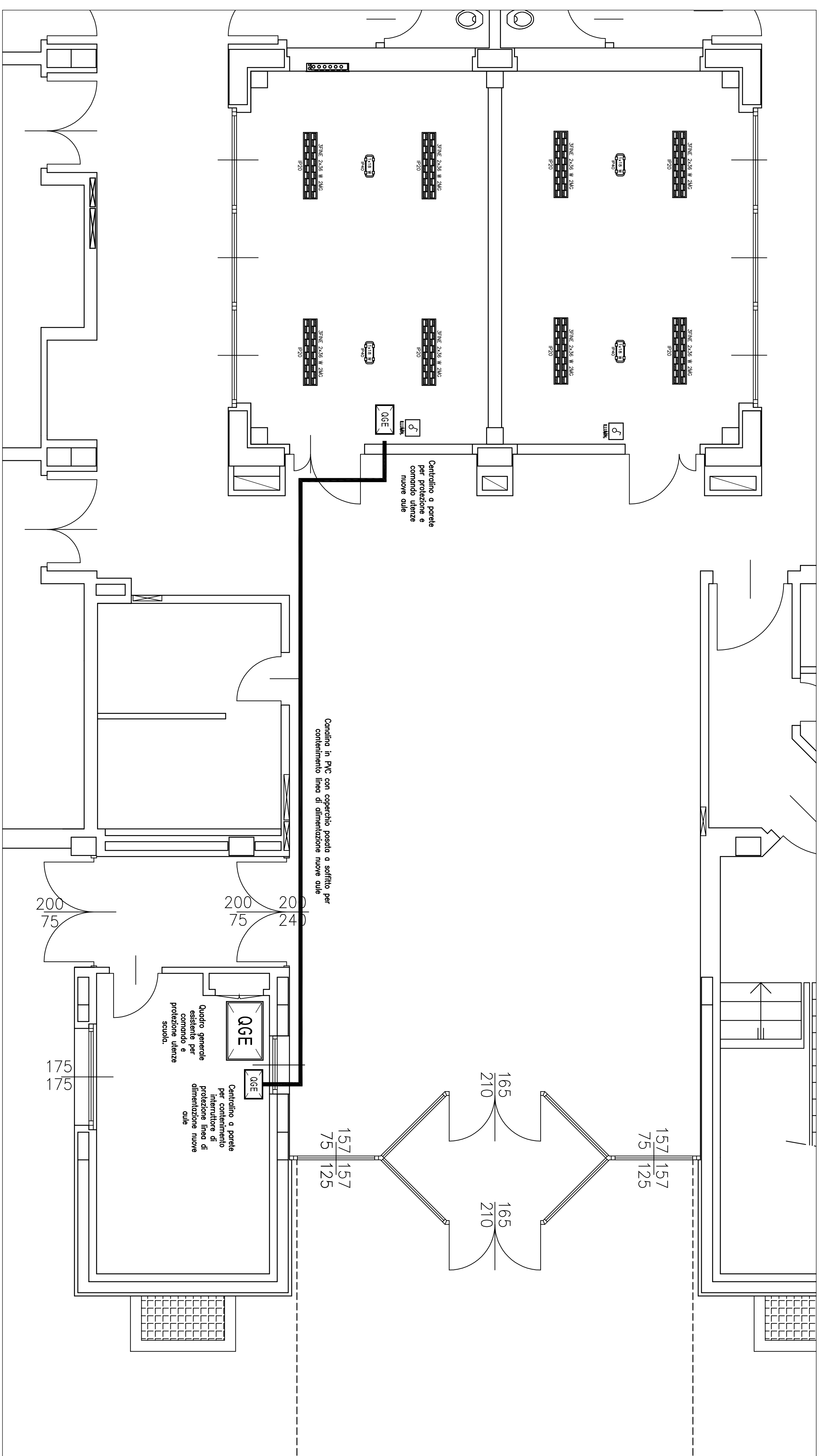

STRALCIO PIANTA PIANO TERRA - IMPIANTO DI ILLUMINAZIONE - SCALA 1:50

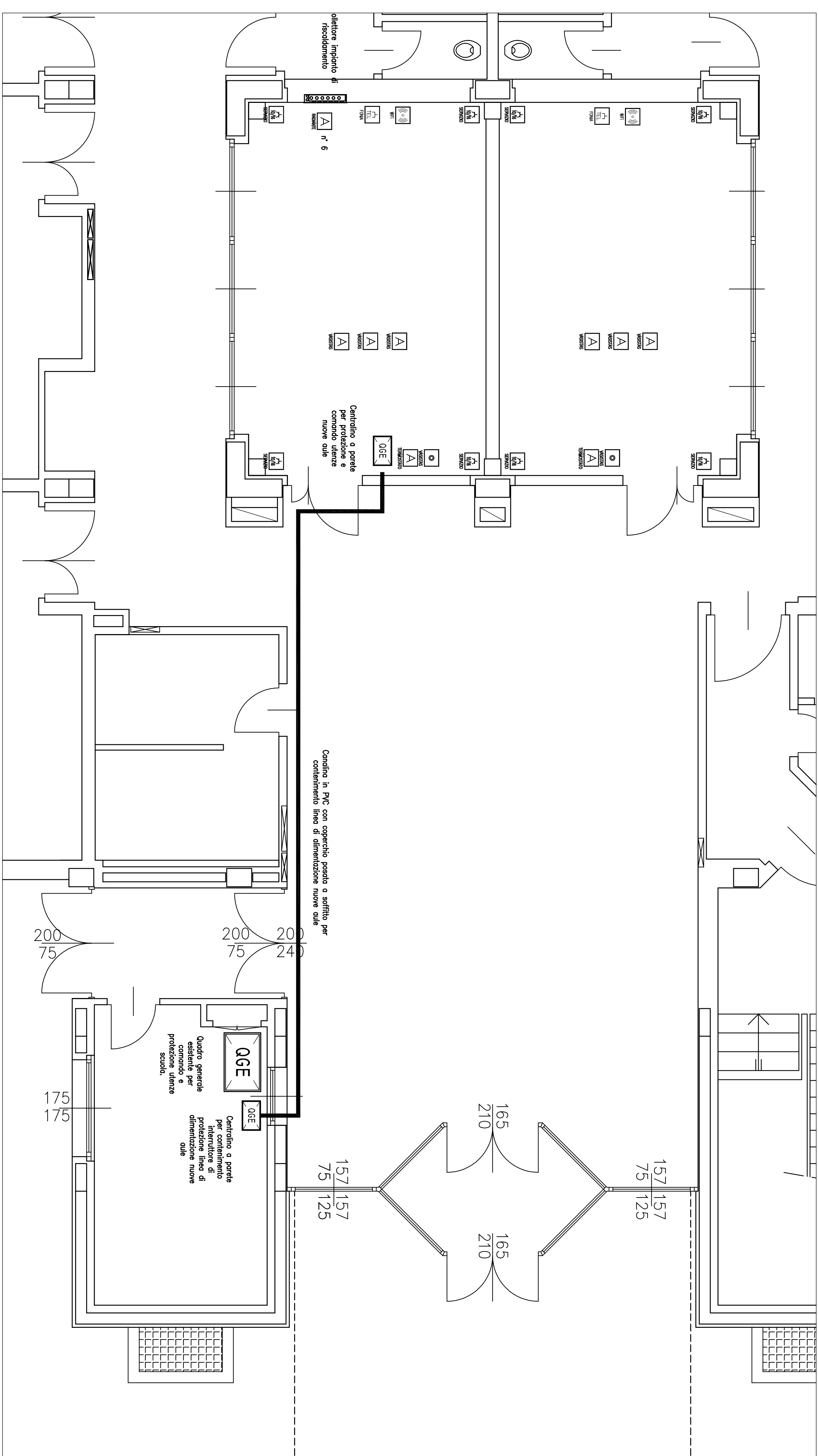

STRALCIO PIANTA PIANO TERRA - IMPIANTO DI FORZA MOTRICE - SCALA 1:50

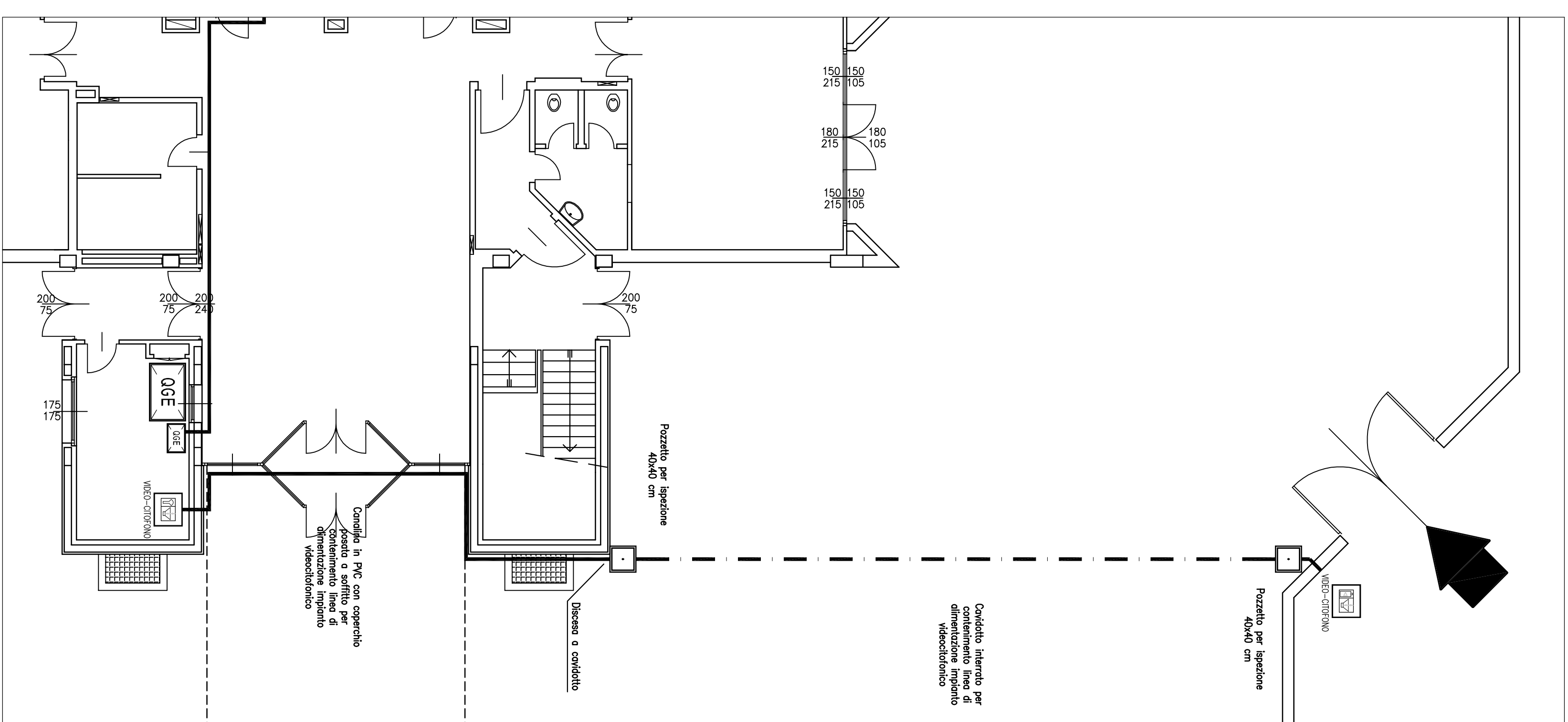

**IMPIANTO VIDEOCITOFONICO - SCALA 1:100**

**N.B.** L'EVENTUALE INDICAZIONE DI MARCHIO COMMERCIALE NELLA DESCRIZIONE DEI MATERIALI, VIENE RIPRODOTTA SOLOAMENTE PER MEGLIO DEFINIRE LA FASCIA DI QUALITÀ DI APPARTENENZA DEL PRODOTTO.

\_\_\_\_\_

**N.B.** IL GRADO DI PROTEZIONE DEI VARI COMPONENTI DELL'IMPIANTO DOVRÀ ESSERE CONFORME ALLA DESTINAZIONE D'USO DEI LOCALI.

**N.B.** IL POSIZIONAMENTO DEI VARI COMPONENTI DELL'IMPIANTO DI ILLUMINAZIONE E' DA INTENDERSI INDICATIVO E DOVRÀ ESSERE VERIFICATO IN CANTIERE.

## QUADRO DI PROTEZIONE LINEA

## CENTRALINO AULE NUOVE

